

RAPPORT D'ACTIVITÉS

2023



Rapport d'activités Comité de la Savoie (73)



SOMMAIRE

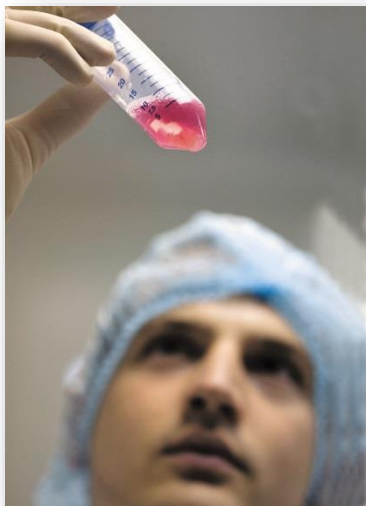

PRESENTATION LIGUE CONTRE LE CANCER DE SAVOIE

Le mot du Président.....	3
Chiffres clés et gouvernance.....	4
Le bénévolat à la Ligue contre le cancer de Savoie.....	5
Formations.....	6

LA RECHERCHE

Organisation régionale.....	7
Equipes régionales.....	8
Equipes nationales.....	10
Financement de la Recherche depuis 2010.....	11

ACTIONS POUR LES PERSONNES MALADES

Les aides sociales.....	12
L'information des personnes malades et de leurs proches.....	13
Accompagnement en soins de support, soutien moral et bien-être.....	15
Les aides financières attribuées à des organismes.....	20

SOCIÉTÉ ET POLITIQUE DE SANTÉ

Lutte contre le tabagisme : Espaces Sans Tabac.....	21
Les représentants des usagers.....	22

INFORMATION, PRÉVENTION ET PROMOTION DES DÉPISTAGES

Le calendrier des temps forts 2023.....	23
Les actions en milieu scolaire.....	24
Les outils prévention mis à disposition.....	26
La promotion des dépistages.....	27
Module itinérant et interactif en prévention.....	28

VOLET COMMUNICATION, FINANCES ET PARTENARIATS

Communication.....	29
Grande manifestation.....	30
Volet financier.....	31
Volets soutiens & partenariats.....	34





PRESENTATION LIGUE CONTRE LE CANCER DE SAVOIE

LE MOT DU PRESIDENT



Au nom du Conseil d'Administration, nous avons le plaisir de vous présenter notre rapport annuel d'activités 2023. L'année écoulée confirme le retour au fonctionnement normal après la période Covid.

La reprise des activités a été intense, avec l'équipe de bénévoles et de salariées. Nos objectifs principaux ont été largement atteints, et pour ne citer que certains :

- Lutte contre le tabac : le but des 100 Espaces sans tabac fin 2023 a été dépassé avec 116 espaces installés dans 26 communes.
- Poursuite du renforcement en soins oncologiques de support afin de les rendre accessibles sur tout le territoire départemental pour les malades et les aidants et les populations les plus défavorisées. On observe en même temps une importante augmentation de demande d'aides financières probablement en rapport avec la dégradation de certaines situations sociales.
- Financement de la Recherche, une des grandes missions de la Ligue, est maintenu à un bon niveau grâce aux legs, ce qui est d'autant plus nécessaire, que l'on observe une baisse du nombre de projets de recherche en cancérologie ces dernières années.

Adhérer à la Ligue contre le cancer, c'est soutenir les missions sociales de l'association qui œuvre chaque jour sur tous les fronts de la lutte contre le cancer :

- Le financement de la Recherche en cancérologie
- L'aide pour les personnes malades et leurs proches
- La prévention et la promotion des dépistages
- Le plaidoyer pour l'amélioration de nos systèmes de santé

L'ensemble de ces actions n'aurait pu être mené sans le soutien fidèle de nos donateurs, adhérents et bénévoles. Nous tenons à les remercier chaleureusement pour leur soutien à nos côtés dans la lutte contre le cancer.

Face au cancer, nous, Ligueurs, continuerons à être plus forts ensemble !



PRESENTATION LIGUE CONTRE LE CANCER DE SAVOIE

LE COMITE CONTRE LE CANCER DE SAVOIE

Partout en France, la Ligue est sur tous les fronts de la maladie : elle initie et finance des projets de Recherche, informe, sensibilise, participe à la prévention des risques de cancer, apporte des aides concrètes aux personnes malades et à leurs proches et œuvre auprès des institutions et des entreprises afin de promouvoir les droits des usagers du système de santé et l'éducation à la santé.

EN 2023, LA LIGUE CONTRE LE CANCER DE SAVOIE, C'EST :

- ✓ 4 699 adhérents
- ✓ 65 ans d'existence
- ✓ Environ 170 bénévoles sur le département
- ✓ 4 salariées au 31/12/2023 : une Directrice, une Chargée de mission Aides pour les Personnes Malades & Proches (APMP), une Chargée de Prévention/Education à la santé et une Assistante de gestion administrative
- ✓ 2 Espaces Ligue sur le département : Chambéry (siège) et Albertville

GOUVERNANCE

Chaque Comité est dirigé par un Conseil d'administration départemental composé de bénévoles élus par l'assemblée générale des adhérents-donateurs.

Liste des membres du Conseil d'Administration au 31/12/2023 :

Monsieur le Docteur Paul TRUONG, Président
Madame le Docteur Annie RIVIER, Vice-Présidente
Madame Josiane COGNARD, Secrétaire Générale
Madame Martine DELAJOUD, Secrétaire Générale Adjointe
Madame Annie CHOULET-PARPILLON, Trésorière
Monsieur Daniel KOZUCH, Trésorier adjoint
Monsieur le Docteur Emmanuel Berland
Madame Séverine BETEMPS
Monsieur le Professeur Jean-Yves BLAY
Madame Danielle CARTANNAZ
Monsieur le Docteur Guillaume CLAVREUL

Madame le Docteur Odile DE GUILLEBON
Madame Léa GONNET
Monsieur le Docteur Bernard LANIER
Monsieur le Docteur Jacques MARTEL
Monsieur Daniel MASSON
Monsieur Georges RABATEL
Monsieur Gaëtan RICCIARDOLO, membre de droit
Madame M-Thérèse PALLUD, membre d'honneur
Monsieur le Pr Thierry PHILIP, membre d'honneur



PRESENTATION LIGUE CONTRE LE CANCER DE SAVOIE

L'ENGAGEMENT FORMIDABLE DE NOS BENEVOLES

Le Comité compte environ 170 bénévoles. Parmi ces bénévoles, entre 20 et 30 sont très actifs et font preuve d'un engagement remarquable sur le département.

En 2023, le bénévolat a représenté 6 589 heures, soit un équivalent temps plein de 4 personnes.

DES MISSIONS VARIEES EN TANT QUE BENEVOLE :

- ✓ Bénévoles du Conseil d'Administration
- ✓ Bénévoles de collecte en porte-à-porte : particularité savoyarde au sein de la Ligue
- ✓ Bénévoles des Espaces Ligue
- ✓ Bénévoles d'écoute et d'information au sein d'établissements de soins
- ✓ Bénévoles Représentants des Usagers
- ✓ Bénévoles de la Commission Sociale
- ✓ Bénévoles médecins pour répondre aux questions d'ordre médical
- ✓ Bénévoles de prévention et promotion des dépistages
- ✓ Bénévoles d'accueil & administratifs
- ✓ Bénévoles référents soutien psychologique, activité physique
- ✓ Bénévoles d'activités créatives / de bien-être
- ✓ Bénévoles lors des manifestations
- ✓ Bénévoles au sein du Pôle partenariats.

LE BENEVOLAT AU SEIN DE NOTRE ASSOCIATION – LES VALEURS QUE NOUS DEFENDONS

- B** comme Bienveillant(e)
- E** comme Expérimenté(e)
- N** comme Nuancé(e)
- E** comme Enthousiaste
- V** comme Volontaire
- O** comme Optimiste
- L** comme Loyal(e)
- E** comme Engagé(e)

**VOUS AUSSI, DEVENEZ LIGUEURS ET
REJOIGNEZ-NOUS !**



PRESENTATION LIGUE CONTRE LE CANCER DE SAVOIE

FORMATIONS

Créée et agréée en 2002, l'école fédérale de formation de la Ligue contre le cancer a pour ambition de former des personnels compétents et principalement bénévoles, qui prendront leur place demain parmi les acteurs de la lutte contre le cancer. L'école impose un niveau élevé de qualité, adapté aux besoins et attentes des Comités départementaux. Le Comité propose également des formations extérieures à ses salariées et bénévoles.

Les formations organisées en 2023 :

Thème	Action	CSP			Durée en heures par personne	Durée total par formation
		ETAM	Cadre	Bénévole		
Lutte contre le tabac	DIU tabacologie et aide au sevrage tabagique	1			79h théorique + 12h stage	91
APMP Ecoute	Module 3 "Visiter à la Ligue"	2	1	9	7	84
APMP Ecoute	Module 1 "Accueillir, informer et orienter à la Ligue"			7	7	49
APMP Ecoute	Module 2 "Accompagner à la Ligue"			7	7	49
APMP	Premiers Secours en Santé Mentale	2			14	28
APMP Ecoute	Module 3 "Visiter à la Ligue"			6	7	42
Cancer et emploi	Animer le Serious Game "Cancer et emploi, et si on en parlait ?"			2	3	6
APMP	Animer un groupe à la Ligue			1	7	7
Sécurité	Manipulations d'extincteurs	3			2	6
						362

Cela représente un total de 362 heures de formation.



RECHERCHE

La Recherche scientifique et médicale constitue la clé d'une meilleure compréhension du cancer. Elle est à l'origine de toutes les avancées qui permettront de vaincre la maladie.

La Ligue contre le cancer est le 1^{er} financeur privé et indépendant de la Recherche sur le cancer en France.
Elle finance les meilleurs projets de recherche rigoureusement sélectionnés.

Le budget global consenti par la Ligue pour le soutien à la Recherche concerne deux grands types d'actions :

- Des actions nationales, regroupant des subventions et des allocations de recherche, accordées dans le cadre d'appels à projets nationaux et de plusieurs partenariats.
- Des actions régionales reposant sur l'attribution de subventions accordées dans le cadre d'un appel d'offres régional et gérées par les Comités départementaux.

ORGANISATION REGIONALE

La Conférence de Coordination Auvergne Rhône-Alpes (CC-AURA)

Les Comités départementaux de la Ligue Nationale Contre le Cancer de la région Auvergne Rhône-Alpes (Allier, Ardèche, Cantal, Drôme, Isère, Loire- Haute-Loire, Puy-de-Dôme, Rhône et Savoie) se réunissent pour former la CC-AURA.

Le Conseil Scientifique Auvergne Rhône-Alpes (CS-AURA)

Le CS-AURA, composé exclusivement de chercheurs, a pour rôle d'évaluer la valeur scientifique des dossiers de demande de financement pour la Recherche en cancérologie adressés chaque année au secrétariat partagé de la CS-AURA.

Les thématiques sont celles retenues par le Conseil Scientifique National de la Ligue contre le cancer : Recherche fondamentale, clinique, de transfert ou épidémiologique, en sciences humaines et sociales, et en prévention.



RECHERCHE

En 2023, le Comité de Savoie a consacré 430 000€ à la Recherche :

➔ **188 895,60€ pour la Recherche régionale**

➔ **241 104,40€ pour la Recherche nationale**

En détails :

Equipes régionales : 188 895,60€ pour 13 projets de Recherche

1) Equipe soutenue sur 2 ans - Financement de la 2^{ème} année :

Porteur du projet et lieu d'exercice	Titre	Financement 2023
BERNARD Pascal Laboratoire de Biologie et Modélisation - Ecole Normale Supérieure de Lyon	Sites chromosomiques fragiles : comprendre les liens sous-jacents entre la réplication du génome en phase S et sa condensation par condensine en mitose	10 000€
EYMIN Béatrice Institut Pour l'Avancée des Biosciences Grenoble	Exploration du rôle des ARNs circulaires (ARNcirc) dans la résistance secondaire aux chimiothérapies dans les cancers du poumon : vers l'identification de biomarqueurs prédictifs de réponse	9 500€
PICART Catherine CEA Grenoble	Biomaterial-presenting growth factors to study neuroblastoma cell responses (Neuro-Biomat)	10 000€
TESIO Melania Centre International de Recherche en Infectiologie (69)	Disséquer le(s) rôle(s) de l'ATP citrate lyase dans le développement de la leucémie myéloïde aigue	20 000€
THIBERT Chantal Institut Pour l'Avancée des Biosciences Grenoble	Impact du métabolisme des cellules de Schwann dans la progression des adénocarcinomes pulmonaires par invasion péri-neurale	10 000€



RECHERCHE

2) Equipes nouvellement soutenues :

Porteur du projet et lieu d'exercice	Titre	Financement 2023
ANSIEAU Stéphane CRCL Lyon	Impact des voies de production de NAD sur la biologie des cellules souches intestinales et l'initiation tumorale	20 000€
BERTRAND Amandine Institut d'Hématologie et d'Oncologie Pédiatrique de Lyon	Évaluation des capacités sensorielles et du comportement alimentaire en oncologie pédiatrique : une étude de faisabilité - CANUT junior	25 000€
DUMONT Benoît Institut d'Hématologie et d'Oncologie Pédiatrique de Lyon	Comprendre le micro-environnement des neuroblastomes pour améliorer l'arsenal thérapeutique des tumeurs de haut risque	30 000€
HURBIN Amandine INSERM Grenoble	Mécanismes de résistance aux thérapies ciblées dans les mélanomes : identification de nouvelles cibles thérapeutiques	15 000€
LINCET Hubert CRCL Lyon	Etude de l'inhibition de l'agressivité des cellules de glioblastome par l'acide lipoïque associée en combinaison avec la radio- et chimiothérapie	15 000€
MACHEBOEUF Pauline IBS Grenoble	Caractérisation structurale et fonctionnelle de ClbK, une protéine du méga-complexe responsable de la biosynthèse de la colibactine et son lien avec le développement du cancer colorectal.	15 000€

3) Equipes liées à la convention avec le CLARA :

Porteur du projet et lieu d'exercice	Titre	Financement 2023
BRUYAS Amandine Institut de cancérologie des Hospices Civils de Lyon	ONCOSTARTER - CANUT guide senior	5 000€
FALANDRY Claire Institut de cancérologie des Hospices Civils de Lyon	ONCOSTARTER -PARIB OLD PRO : Etude de cohorte longitudinale multicentrique	4 395,60€



En détails :

Equipes nationales : 241 104,40 € pour 10 projets de Recherche

1) Equipes labellisées :

Porteur du projet et lieu d'exercice	Titre du projet	Financement 2023
AUBOEUF Didier Laboratoire de Biologie et Modélisation - Ecole Normale Supérieure de Lyon	Organisation tridimensionnelle du génome et production de transcrits atypiques : rôle des hélicases ARN DDX5 et DDX17 dans le développement tumoral	25 000€
GELI Vincent CRCL Marseille	L'expression de la télomérase sous le contrôle du promoteur p21 : un modèle pour comprendre les liens entre obésité, stéatose hépatique et cancer du foie.	25 000€
GENESTIER Laurent INSERM Lyon	Des récepteurs antigéniques aux facteurs épigénétiques : impact sur la lymphomagenèse	25 000€
LAVIAL Fabrice Centre Léon Bérard Lyon	Dissection des déterminants moléculaires de la reprogrammation vers les états malin et pluripotent	25 000€
MARIE Julien Centre Léon Bérard Lyon	Conséquences sur le développement des cancers des effets du TGF-beta sur le système immunitaire	25 000€
MEHLEN Patrick Centre Léon Bérard Lyon	Ciblage de la voie des récepteurs à dépendance et plasticité tumorale	50 000€

2) Allocation « Doctorants » :

Porteur du projet et lieu d'exercice	Titre du projet	Financement 2023
CLEMENT Emilie Centre Léon Bérard Lyon	Compréhension des mécanismes cellulaires et moléculaires impliqués dans la réponse aux traitements des leptoméningites carcinomateuses	15 400€
RADERMECKER Julie Centre Léon Bérard Lyon	Étude comparative de la reprogrammation traductionnelle et de l'hétérogénéité de composition du ribosome dans les résistances aux inhibiteurs de RTKs dans les adénocarcinomes pulmonaires	10 704,40€
TORRES Cristina Institut pour l'Avancée des Biosciences Grenoble	Caractérisation des différents modes de dégradations des matrices dans le microenvironnement tumoral	20 000€



3) Programme « Enfants, adolescents et cancer »

Porteur du projet et lieu d'exercice	Titre du projet	Financement 2023
Partenariat E.Leclerc « Tous unis contre le cancer »	Ce programme initié et développé par la Ligue, vise à adapter la prise en charge thérapeutique (amélioration des traitements) et psychologique aux spécificités des jeunes patients	20 000€

Financement de la Recherche en cancérologie depuis 2010

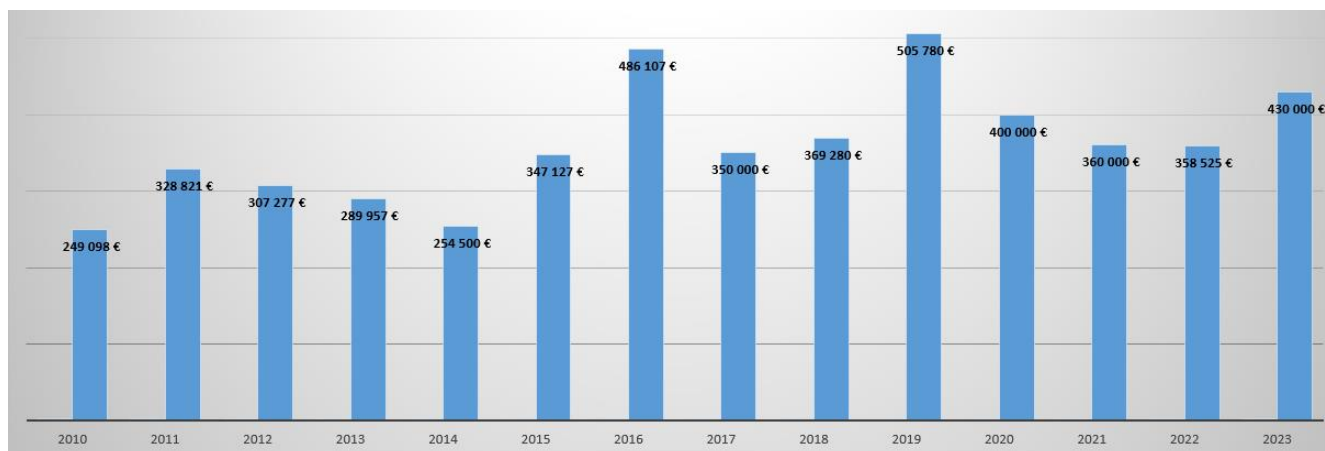

Soit un financement total de plus de 5 millions d'euros depuis 2010.



ACTIONS POUR LES PERSONNES MALADES & PROCHES

Parce que la maladie cancéreuse a des retentissements physiques, psychologiques, économiques et sociaux, les Comités de la Ligue contre le cancer engagés quotidiennement proposent des services adaptés aux personnes malades et à leurs proches. Cet accompagnement vise à améliorer la prise en charge personnalisée et la qualité de vie pendant et après la maladie.

LES AIDES SOCIALES

LES AIDES FINANCIERES

La Commission Sociale attribue sur tout le département des secours financiers aux personnes économiquement fragilisées par la maladie, de façon ponctuelle et complémentaire aux dispositifs légaux.

Pour effectuer une demande d'aide, la personne ou son entourage prend contact avec un travailleur social qui va l'accompagner pour élaborer le dossier de demande auprès du Comité.

Pour l'année 2023, le montant des aides financières attribuées s'élève à 54 966€ pour 109 dossiers accordés.

Profil des demandeurs (sur demandes acceptées) :

- 69% de femmes
- 31% d'hommes

Age des demandeurs :

- - 18 ans : 1%
- De 18 à 29 ans : 3%
- De 30 à 44 ans : 19%
- De 45 à 59 ans : 45%
- 60 et plus : 32%

Répartition des demandes accordées par secteur :

- Chambéry et son bassin : 36%
- Tarentaise : 16%
- Albertville et son bassin : 15%
- Aix-les-Bains et son bassin : 14%
- Maurienne : 8%
- Coeur de Savoie : 6%
- Avant-pays savoyard : 6%

Les motifs d'aide :

- Aide financière pour vie quotidienne : 61%
- Aide financière liée à la maladie : 17%
- Aide humaine : 13%
- Aide construction projet de vie : 7%
- Frais liés aux obsèques : 2%



ACTIONS POUR LES PERSONNES MALADES & PROCHES

L'INFORMATION DES PERSONNES MALADES ET DE LEURS PROCHES

LES ESPACES LIGUE

Les Espaces Ligue sont des espaces animés par des bénévoles et/salariées formés.

Objectifs de ces espaces : accueillir, écouter, informer, soutenir et orienter les personnes malades et les proches.

Liste des Espaces Ligue en Savoie :

- ✓ Espace Ligue de Chambéry (73000) - 278, rue Nicolas Parent : ouvert du lundi au vendredi de 9h à 12h et de 14h à 17h
- ✓ Espace Ligue d'Albertville (73200) - Permanences bimensuelles au sein du Service Oncologie de jour au Centre Hospitalier d'Albertville

Pour nous joindre au siège à Chambéry aux horaires d'ouverture de l'Espace Ligue : ☎ 04 79 62 19 46

Le soutien administratif et social tient un part importante de l'activité d'Aides pour les Personnes Malades & Proches.

L'objectif est d'informer, d'orienter et de suivre, parfois sur le moyen et long terme, les personnes concernés par un cancer.

Cet accompagnement est réalisé par la Chargée de mission Aides pour les Personnes Malades & Proches.

Entre 400 et 500 personnes ont contacté le Comité en 2023 pour de l'information et de l'écoute; certaines ayant besoin d'un accompagnement social et/ou administratif au long court.

SERVICE TELEPHONIQUE DE LA LIGUE NATIONALE CONTRE LE CANCER

0 800 940 939
Service & appel gratuits

Service GRATUIT , ANONYME et CONFIDENTIEL

du lundi au vendredi de 9h à 19h

- Ecoute et soutien psychologique
- AIDEA / Accompagnement à l'assurance emprunteur
- Permanence Juridique



ACTIONS POUR LES PERSONNES MALADES & PROCHES

EQUIPE MEDECINS BENEVOLES

En 2023, le Comité compte 4 médecins bénévoles qui peuvent répondre aux questions d'ordre médical des personnes malades et/ou leurs proches.

L'objectif est d'expliquer/clarifier les termes médicaux, le parcours de soins, les options thérapeutiques proposées aux patients.

En 2023, 10 personnes ont ainsi été renseignées par l'équipe de médecins bénévoles.

BENEVOLES D'ECOUTE & D'INFORMATIONS AU SEIN D'ETABLISSEMENTS DE SOINS

Le Comité assure des permanences grâce à la présence de bénévoles formés à la relation d'écoute :

- Au sein de l'unique service de radiothérapie de la Savoie, au Centre Hospitalier Métropole de Savoie à Chambéry
- Au sein du Service Oncologie de jour du Centre Hospitalier d'Albertville

En fin d'année 2023, le Comité compte 13 bénévoles qui interviennent à Chambéry et 4 à Albertville.

L'ensemble de ces permanences représente un bénévolat de 402 heures sur l'année.



ATELIER AQUARELLE & CONVIVIALITE

Atelier hebdomadaire animé par un bénévole formé à l'écoute. 31 séances ont eu lieu avec une participation moyenne de 5,5 participants/séance.

ACTIONS POUR LES PERSONNES MALADES & PROCHES

ACCOMPAGNEMENT EN SOINS DE SUPPORT, SOUTIEN MORAL ET BIEN-ÊTRE

Parce que la prise en charge d'un cancer ne s'arrête pas au traitement de la maladie, le Comité de Savoie met en place des soins de support* en proposant à la personne malade et/ou ses proches un accompagnement global et coordonné pour améliorer la qualité de vie.

Prendre en charge un malade dans sa globalité requiert des compétences différentes ; aussi ces soutiens sont dispensés par des professionnels au plus près du domicile des personnes.

* Les soins de support désignent l'ensemble des soins qui prennent en charge les conséquences, pour le malade, d'un cancer et de ses traitements : douleurs, troubles alimentaires, problèmes sociaux, psychologiques...

Localisation des psychologues sous convention avec le Comité de Savoie

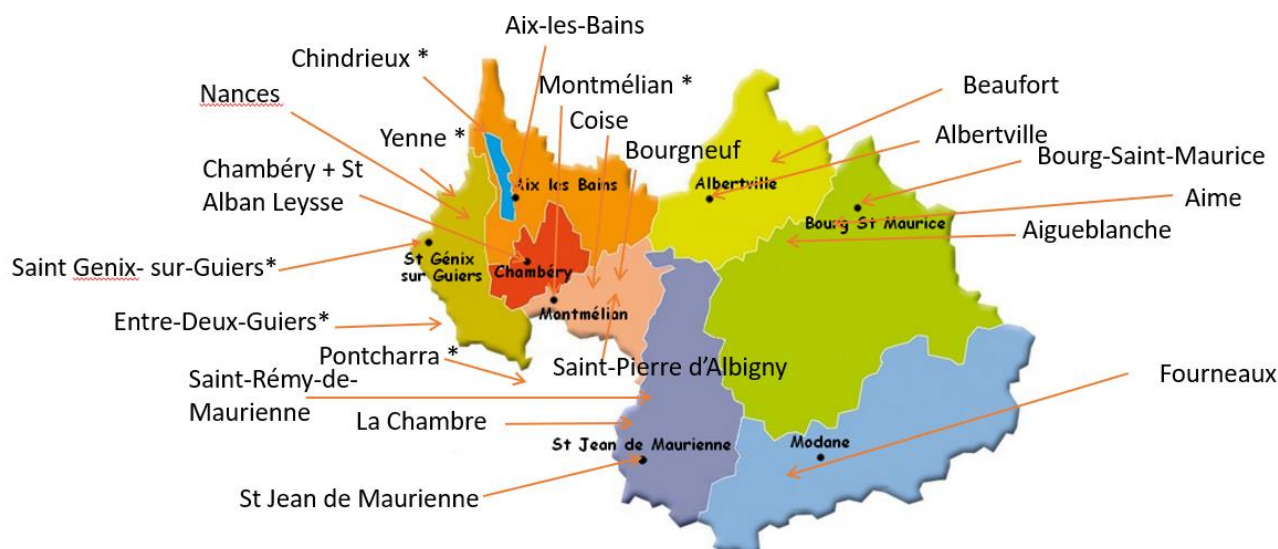

* : consultations possibles dans un rayon de 15 kms (y compris départements limitrophes)

694 entretiens de soutien psychologique financés en 2023 pour 180 personnes.



ACTIONS POUR LES PERSONNES MALADES & PROCHES

ACCOMPAGNEMENT NUTRITIONNEL INDIVIDUEL - Lieux de partenariat Ligue contre le cancer / Diététiciennes sur toute la Savoie

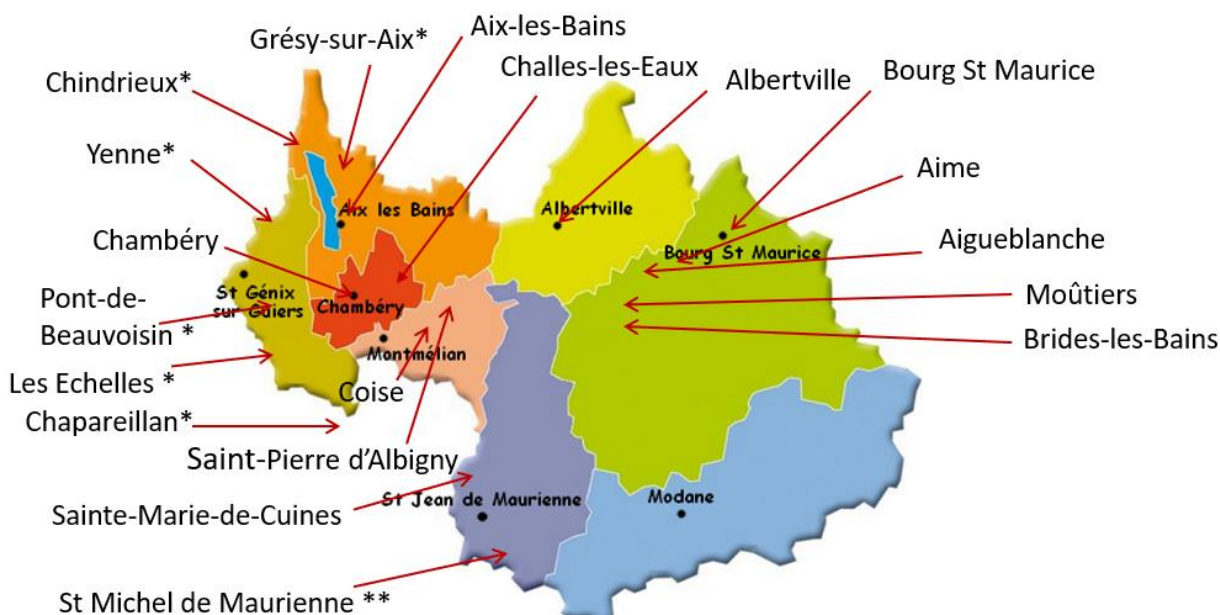

* : consultations possibles dans un rayon de 15 kms (y compris départements limitrophes)

** : consultations à domicile en Haute-Maurienne entre Modane et Lanslebourg

127 entretiens de soutien nutritionnel pour 59 personnes.

ACCOMPAGNEMENT NUTRITIONNEL EN GROUPE

En 2023, nous avons pu remettre en place deux cycles collectifs sur l'alimentation. Chaque atelier comprend 4 séances de groupe de 2 heures au sein de l'Espace Ligue de de Chambéry. Il est accessible aux personnes malades ou anciens malades du cancer ou leur entourage.

En 2023, 13 personnes ont participé à l'un de ces deux ateliers collectifs animés par une diététicienne.



ACTIONS POUR LES PERSONNES MALADES & PROCHES

L'ACTIVITE PHYSIQUE ADAPTEE (APA)

Il est maintenant bien démontré que l'activité physique adaptée joue sur la qualité de vie, la tolérance aux traitements en particulier face à la fatigue et sur le risque de récurrence dans des localisations tumorales parmi les plus fréquentes.

Notre association développe un réseau pour permettre aux personnes malades de bénéficier de séances avec des éducateurs d'Activité Physique Adaptée.

Quelques exemples d'activités : randonnée pédestre, gym douce, escrime adaptée, tennis santé, ...

En plus de ce maillage partenarial, notre Comité dispose d'une bénévole formée qui a animé **30 ateliers hebdomadaires de Qi-gong**, avec 3,6 participants en moyenne par séance.

Nouveautés 2023 avec une offre plus étoffée :

- En Maurienne :
 - A Saint-Jean-de-Maurienne : 27 ateliers avec une moyenne de 5,6 participants
 - A Modane dès novembre : 6 ateliers avec une moyenne de 2,5 participants
- A Montméliand avec un partenariat dès novembre avec Siel Bleu : 5 ateliers avec une moyenne de 4 participants



NOUVEAU

**SÉANCES
D'ACTIVITES PHYSIQUES ADAPTÉES**

POUR LES PERSONNES ATTEINTES D'UN CANCER
PENDANT OU APRÈS LEURS TRAITEMENTS

A PARTIR DU 7 NOVEMBRE 2023
LES MARDIS
DE 13H30 A 14H30

Centre Hospitalier
Vallée de la Maurienne
Site de MODANE

INFORMATIONS et INSCRIPTIONS
auprès de la Ligue contre
le cancer de Savoie

Ligue contre le cancer de Savoie
278 Rue Nicolas Parent, 73000 Chambéry
04 79 62 19 46
cd73@ligue-cancer.net

CHVM
Centre Hospitalier
Vallée de la Maurienne

LA LIGUE
CONTRE LE CANCER
SAVOIE



ACTIONS POUR LES PERSONNES MALADES & PROCHES

La Ligue contre le cancer de Savoie vous propose :

des soins de socio-esthétique

Notre association développe un réseau pour vous permettre de bénéficier de soins réparateurs et de bien-être auprès de socio-esthéticiennes diplômées.

accompagnement
conseils
détente
mieux-être
soins
estime de soi

Ligue contre le cancer de Savoie
278, rue Nicolas Parent - 73000 CHAMBERY
04 79 62 19 46 - cd73@ligue-cancer.net

LA SOCIO-ESTHETIQUE

La socio-esthétique propose des solutions aux patients atteints d'un cancer pour prévenir et soulager les effets secondaires des traitements au niveau esthétique. Les soins sont spécifiques et la gestuelle est adaptée aux patients qui sont en cours de traitement pour un cancer.

Notre association, après avoir développé sur tout le département les soins oncologiques de support prioritaires de l'INCa (Institut National du Cancer), a souhaité pouvoir proposer aux patients des soins socio-esthétiques.

En 2023, 46 séances ont ainsi été prises en charge par notre association pour 23 personnes en 2023



ACTIONS POUR LES PERSONNES MALADES & PROCHES

FOURNITURE D'UN PORTE-DOCUMENTS POUR LES NOUVEAUX PATIENTS

Le Comité de Savoie fournit depuis fin 2012, en coopération avec l'ensemble des établissements de soin du 3C (Centre de Coordination en Cancérologie) du Territoire Savoie /Belley, un porte-vues ainsi qu'une pochette zippée qui se veut être un réel outil dans le parcours de soins du patient.

Les principaux objectifs :

- Permettre au patient de connaître la Ligue contre le cancer dès l'annonce du diagnostic par la remise du porte-documents qui comporte une pochette et un classeur.
- Accompagner le patient par un geste significatif tout au long de son parcours de soins : rangement des comptes-rendus opératoires, d'imagerie, courriers médicaux, ordonnances...
- Renforcer le lien avec les équipes hospitalières qui complètent le porte documents par des documents propres à leur établissement.
- Permettre la liaison avec la médecine de ville.

En 2023, 1 226 porte-documents ont été distribués aux établissements de soins du 3C.

Depuis le lancement de ce projet fin 2012, 15 059 porte-documents ont été financés par le Comité de Savoie.



ACTIONS POUR LES PERSONNES MALADES & PROCHES

LES AIDES FINANCIERES ATTRIBUEES A DES ASSOCIATIONS ET ETABLISSEMENTS DE SOINS

Le Conseil d'Administration a voté à l'unanimité l'attribution des soutiens suivants en 2023 (par ordre décroissant) :

Etablissement de soins – Etablissement de Soins Médicaux et de Réadaptation Tresserve – 8 000€

Soutien apporté pour le recours à des professionnelles en soins oncologiques de support Qi gong et socio esthétique dans le cadre de leur programme de réhabilitation oncologique.

Association Bivouac & Moi - 2 500€

Association savoyarde créée en 2022, Bivouac & Moi organise des séjours thérapeutiques pour des patients suivis en cancérologie. L'objectif est d'offrir une parenthèse de trois jours en pleine montagne en refuge, émaillé de temps de marche et d'échanges mais aussi de promouvoir les bénéfices d'une activité physique régulière.

Association - Mutilés de la Voix Rhône-Alpes - 1 000€

Les principales missions de l'Association :

- Aider et soutenir moralement les laryngectomisés et leurs proches, notamment en démythifiant le cancer
- Agir pour faciliter la réhabilitation
- Stimuler l'acquisition d'une voix de remplacement
- Faciliter la réinsertion familiale, sociale et professionnelle



Atelier Qi-Gong au SSR Tresserve



Séjours en montagne Bivouac et moi

SOCIÉTÉ ET POLITIQUES DE SANTÉ

LUTTE CONTRE LE TABAGISME : ESPACES SANS TABAC

La Ligue contre le cancer dispose d'un Label « Espace sans tabac » dont l'objectif est de promouvoir des environnements favorables à la santé en mettant en place des espaces publics sans tabac.

L'année 2023 a été marquée par la mise en place de nombreux nouveaux Espaces sans tabac passant de 52 au 31/12/2022 à 116 au 31/12/2023.

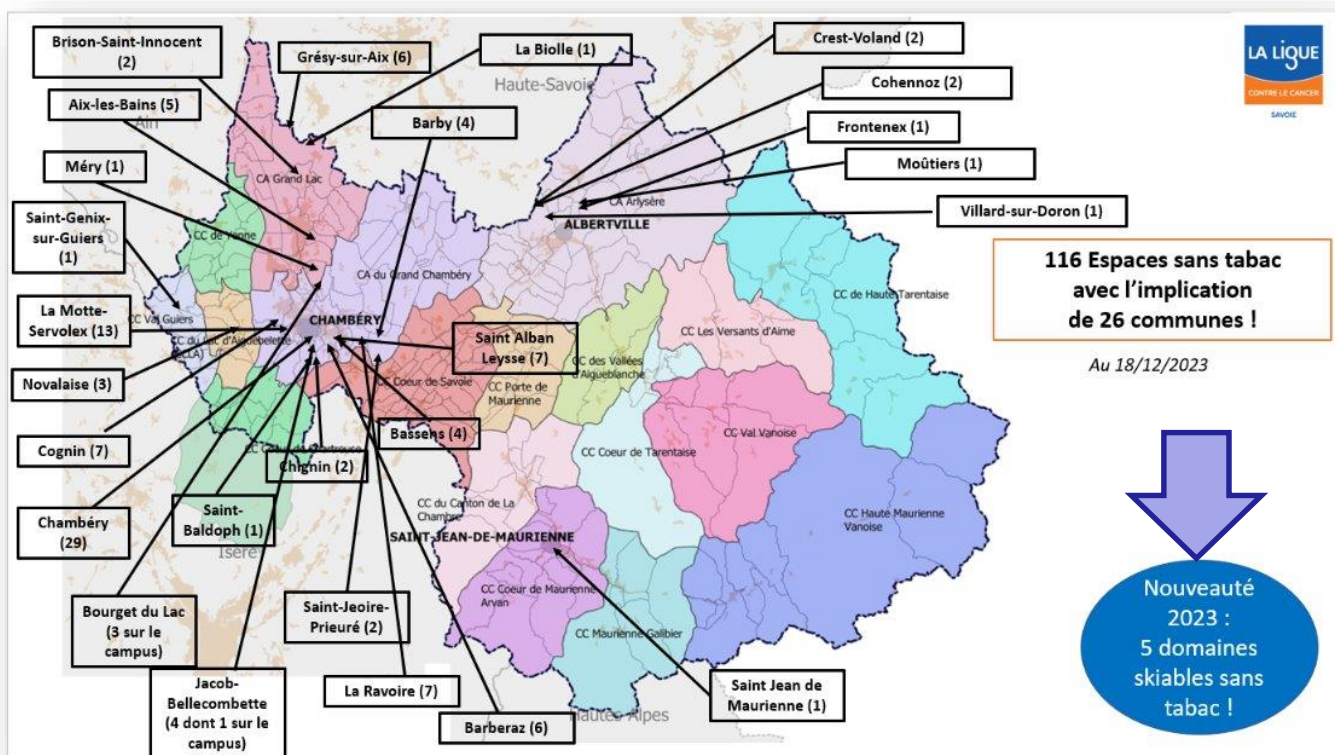

Nous tenons vivement à remercier les municipalités « labellisées » pour leur engagement !



SOCIETE ET POLITIQUES DE SANTE

LES REPRESENTANTS DES USAGERS (RU)

Rôle des RU – Application de la Loi de modernisation du système de santé du 26/01/2016 :

- Faire valoir et faire connaître les droits des patients dans notre système de santé
- Mettre en œuvre la démocratie en associant l'ensemble des acteurs du système de santé dans l'élaboration et la mise en œuvre de la politique de santé, dans un esprit de dialogue et de concertation.

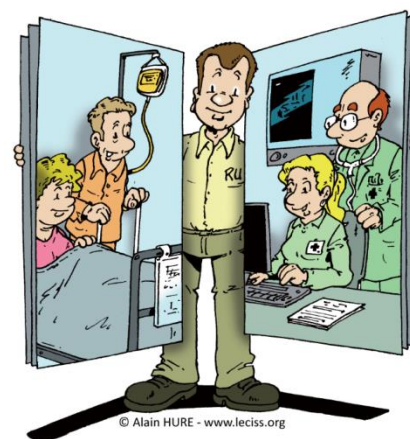

En tant qu'association de patients, nous disposons de 10 Représentants des Usagers (RU) intervenant dans 5 établissements de santé qui siègent dans les instances suivantes :

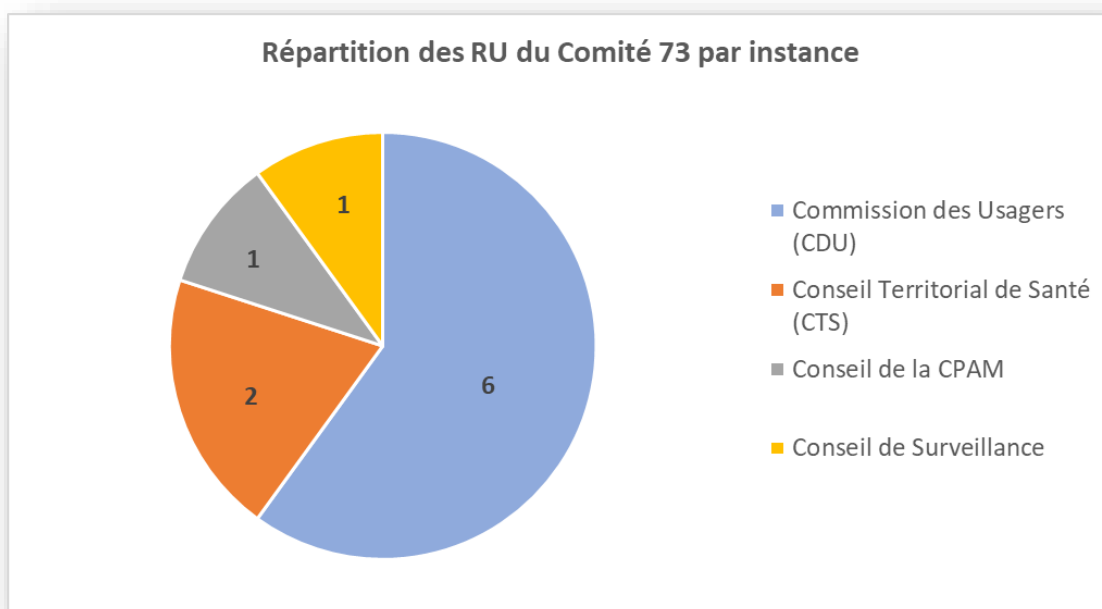

Pour l'année 2023, l'activité des RU représente un volume d'heures de 390h.



INFORMATION-PREVENTION-DEPISTAGE

En intervenant pour la réduction des facteurs de risque et la promotion des facteurs de protection des cancers, en participant à l'éducation des populations, les plus jeunes en particulier, la Ligue contre le cancer permet à chacun de mieux se protéger en faisant évoluer ses comportements et empêcher ainsi l'apparition des maladies évitables.

LE CALENDRIER DES TEMPS FORTS 2023 EN PREVENTION / PROMOTION DES DEPISTAGES

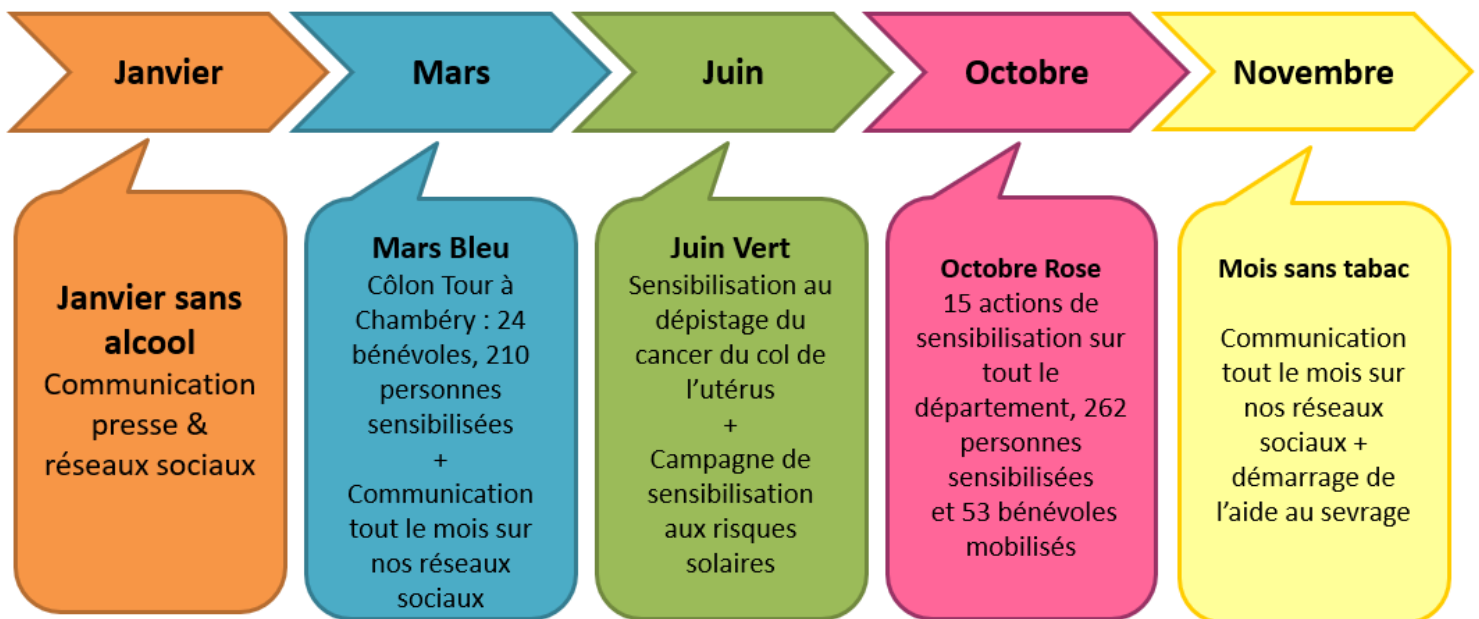

Et tout au long de l'année :

- Des actions thématiques :
 - ✓ Prévention tabac Lycée Reinach à La Motte-Servolex et Cité scolaire Jean Moulin à Albertville
 - ✓ Prévention santé lors de tournois jeunes de rugby à Chambéry et Aix-les-Bains
 - ✓ Etc.
- Des actions de promotion des dépistages en dehors des campagnes nationales :
 - ✓ A l'ESAT du Nivolet auprès d'un public spécifique



INFORMATION-PREVENTION-DEPISTAGE

LES ACTIONS EN MILIEU SCOLAIRE

La Ligue contre le cancer bénéficie d'un **agrément national** du ministère de l'Éducation nationale, lui permettant d'intervenir dans les classes.

Le Comité de Savoie développe de nombreuses actions en milieu scolaire qui se déclinent autour de 3 axes complémentaires :

- apporter aux jeunes les informations nécessaires à leur protection
- leur permettre de développer des compétences personnelles, sociales et civiques
- développer leur regard critique vis-à-vis de l'environnement et de la société dans lesquels ils évoluent.

EN MATERNELLE ET PRIMAIRE



Le défi collectif de créations artistiques

Proposé aux classes de maternelle et du primaire, ce défi a pour objectif de sensibiliser les élèves à l'adoption de comportements favorables à la santé. Différents thèmes sont proposés : l'équilibre alimentaire, la prévention du risque solaire, la prévention du tabagisme...

En Savoie, nous participons depuis l'année scolaire 2016 - 2017.

Le thème du défi scolaire pour 2022/2023 portait sur la qualité de l'air. Il s'intitulait : « La qualité de l'air, j'en fais mon affaire ».

Nous avons proposé ce défi à l'ensemble des écoles maternelles et élémentaires de la Savoie, publiques et privées. **5 classes se sont inscrites.**

INFORMATION–PREVENTION–DEPISTAGE

POUR LES ELEVES DE CYCLE 3 – PROGRAMME EXPLO’SANTE

L'éducation à la santé dès le plus jeune âge est une des clés de la lutte contre le cancer.

Notre Association l'a bien compris et a continué en 2020 à déployer un **programme « Ligue » de développement des compétences psychosociales pour les élèves de cycle 3 (CM1, CM2 et 6^{ème})** appelé **Explo'santé**.

L'objectif est de faire réfléchir les enfants sur leur capacité à dire oui/non, à s'affirmer, à évoluer/agir au sein de leur environnement par des exercices pratiques.

En 2023, une dizaine de séances Explo'Santé ont été animées auprès d'environ 150 élèves de CM1 et CM2.



INFORMATION-PREVENTION-DEPISTAGE

LES OUTILS PREVENTION MIS A DISPOSITION

LE SITE INTERNET LIG'UP

Site Internet de prévention et d'éducation à la santé créé pour les jeunes et pour la communauté éducative, à l'initiative de la Ligue contre le cancer.

Le site fournit de nombreux conseils et des idées pour être en pleine forme, l'esprit libre et bien dans ses baskets, mais également des outils sous différentes formes (vidéo, jeux, magazine...).

=> <https://lig-up.net/>

63 T'EN PENSES QUOI ? ADDICTION

LA QUESTION DE LA SEMAINE

Ta cousine de 16 ans fume en cachette de ses parents... T'en penses quoi ?

RÉPONDRE

CLAP'SANTE



Chaque trimestre, Clap'santé, le magazine de prévention santé pour les jeunes (9 à 13 ans) édité par la Ligue, présente des actus santé, des reportages sur des actions de terrain, des informations et des zooms sur la prévention des cancers, des articles sur l'alimentation, l'activité physique, le tabagisme ou encore le soleil Sans oublier des jeux et bandes dessinées pour se détendre, des fiches pratiques détachables pour la vie de tous les jours, et des témoignages de jeunes pour savoir « ce qu'ils en pensent ... ».

En 2023, le Comité a diffusé 3 383 magazines Clap'santé.



INFORMATION-PREVENTION-DEPISTAGE

LA PROMOTION DES DEPISTAGES

La Ligue réaffirme la nécessité d'une participation massive aux programmes de dépistages organisés pour le cancer du sein, du côlon et du col de l'utérus.

Notre Comité de Savoie mène des actions de promotion de ces 3 dépistages par des actions de sensibilisation sur le terrain.

En 2023, près de 650 personnes ont été sensibilisées sur les dépistages lors des interventions & stands suivants :

- Aux Forums santé à Courchevel et aux Menuires
- Lors du Côlon Tour dans la galerie marchande Chamnord à Chambéry
- Au Centre Hospitalier Métropole Savoie à Chambéry
- Lors de l'Assemblée Générale de la Mutuelle Générale
- Auprès des membres de l'ESAT du Nivolet à Chambéry
- A la Foire de Savoie à Chambéry
- Sur les nombreux stands Octobre Rose à Beaufort, Frontenex, Albertville, Moûtiers, Ugine, Yenne, Aix-les-Bains, Chindrieux...
- Auprès des bénéficiaires de la Solidarité Alimentaire Motteraine à La Motte-Servolex
- Etc.



Quelques-uns des nos stands...



INFORMATION-PREVENTION-DEPISTAGE

MODULE ITINERANT ET INTERACTIF EN PREVENTION



Mise à disposition du PEPS au Lycée Vaugelas de Chambéry

La Ligue contre le cancer de Savoie a fait acquisition courant 2017 d'un module itinérant et interactif, baptisé « PEPS » (Programme d'Education Prévention Santé) qui aborde la prévention et les dépistages des cancers.

Ce module, qui a été réactualisé en 2020, permet d'informer un public large sur les différents facteurs de risques de cancers mais également les facteurs protecteurs.

Interactif et ludique, le public a la possibilité de venir découvrir ce module et d'appréhender les différentes facettes de la prévention des cancers. En effet, plusieurs applications sur écrans tactiles sont présentes avec différents quiz et tests ainsi que différents panneaux explicatifs sur le tabac, l'alimentation, l'environnement, les dépistages, l'activité physique, la prévention solaire, etc.

En 2023, le PEPS a été installé au sein du Lycée Vaugelas de Chambéry et Lycée du Granier à La Ravoire.



VOLET COMMUNICATION

Notre Comité départemental s'est adapté aux modes de communication actuels. Il est actif sur les réseaux sociaux suivants :



Facebook => www.facebook.com/liguecontrecancer73
328 publications – 7 400 visites & 1 080 « followers » dont 141 nouveaux



Instagram => [liguecontrecancer73](https://www.instagram.com/liguecontrecancer73)
312 publications 1 200 visites & 781 « followers » dont 79 nouveaux



Un site Internet ayant fait l'objet d'une refonte en 2023, ce qui permet une meilleur connaissance de nos actions locales et de l'activité du Comité => <https://www.ligue-cancer.net/73-savoie>

Concernant les médias (presse écrite, radios, télévision et Internet), l'Association a pu être relayée 81 fois en 2023.

Un grand MERCI aux médias pour leur soutien !!

samedi 10 & dimanche 11 juin 2023

La Motte-Servolex / Plaine sportive Raoul Villot

**24h de marche et course
en équipe contre le cancer**

Inscriptions : www.relaispourelavie.net

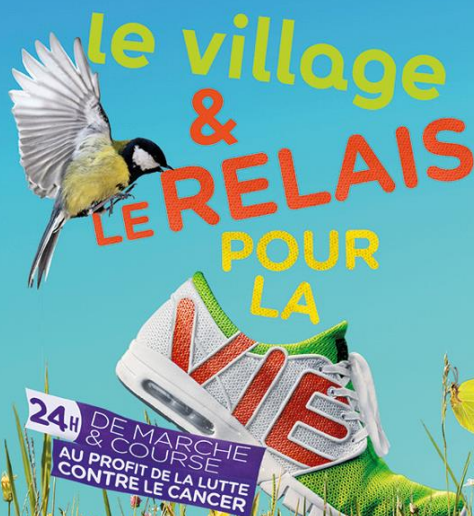

VOLET GRANDE MANIFESTATION

4^{ème} édition record du Village & Relais pour la Vie en juin 2023

Cette manifestation sportive & solidaire est un hommage aux personnes atteintes de cancer. Parce que la maladie ne s'arrête jamais, les équipes marquent leur solidarité en se relayant pendant 24 heures.

En co-organisation avec la Mairie de La Motte-Servolex depuis son lancement en Savoie en 2018, l'événement est aussi une grande fête populaire et familiale avec des animations pour toute la famille (concerts, démonstrations et initiations sportives, etc.).

48 044,08€ de bénéfices ont été réalisés pendant ce weekend ! Cette somme a intégralement été affectée au financement des soins oncologiques de support proposés aux savoyard(e)s malades et leurs proches aidants par notre association.



Le Tour d'Honneur
~ 35 participants



6 633 kms parcourus
par l'ensemble des équipes

Mention spéciale aux bénévoles
(environ 70) pour leur
mobilisation et aux équipes de
coureurs / marcheurs pour leur
participation !!

Et un immense MERCI à nos
mécènes pour leur soutien !



39 équipes inscrites



La Cérémonie des Lumières
~ 1 100 bougies



VOLET FINANCIER

Adhérer à la Ligue, c'est être acteur de la lutte contre le cancer

Un adhérent est la force de l'association. Il participe à la vie démocratique de l'association en élisant ses représentants locaux. Est adhérent tout donateur de 8€ ou plus sur l'année civile.

Chaque don est déductible des impôts à hauteur de 66% (60% pour les entreprises). Les fonds collectés par la Ligue servent à financer l'organisation de l'association pour conduire l'ensemble de ses missions sociales.

A quoi sert la générosité des donateurs ?

Les dons, les legs, les donations et les assurances vie permettent à la Ligue de sélectionner en toute indépendance, les actions qu'elle juge prioritaires. Menées au niveau local, grâce à un réseau dense de bénévoles, ces actions ont pour objectif de financer des équipes et des programmes de recherche choisis pour leur excellence, de répondre aux besoins des personnes malades et de leurs proches et de prévenir la maladie.

Politique de collecte de fonds

Depuis sa création, la Ligue contre le cancer s'appuie sur la générosité du public pour respecter les engagements qu'elle prend dans le cadre de ses actions de lutte. Ce soutien garantit l'indépendance des missions de l'association.

Don en confiance

La Ligue contre le cancer est membre agréé du Comité de la Charte et est, à ce titre, soumis à un contrôle continu. Cet organisme a conçu un code de bonne conduite que ses membres s'engagent à respecter.





VOLET FINANCIER

D'où vient l'argent ?

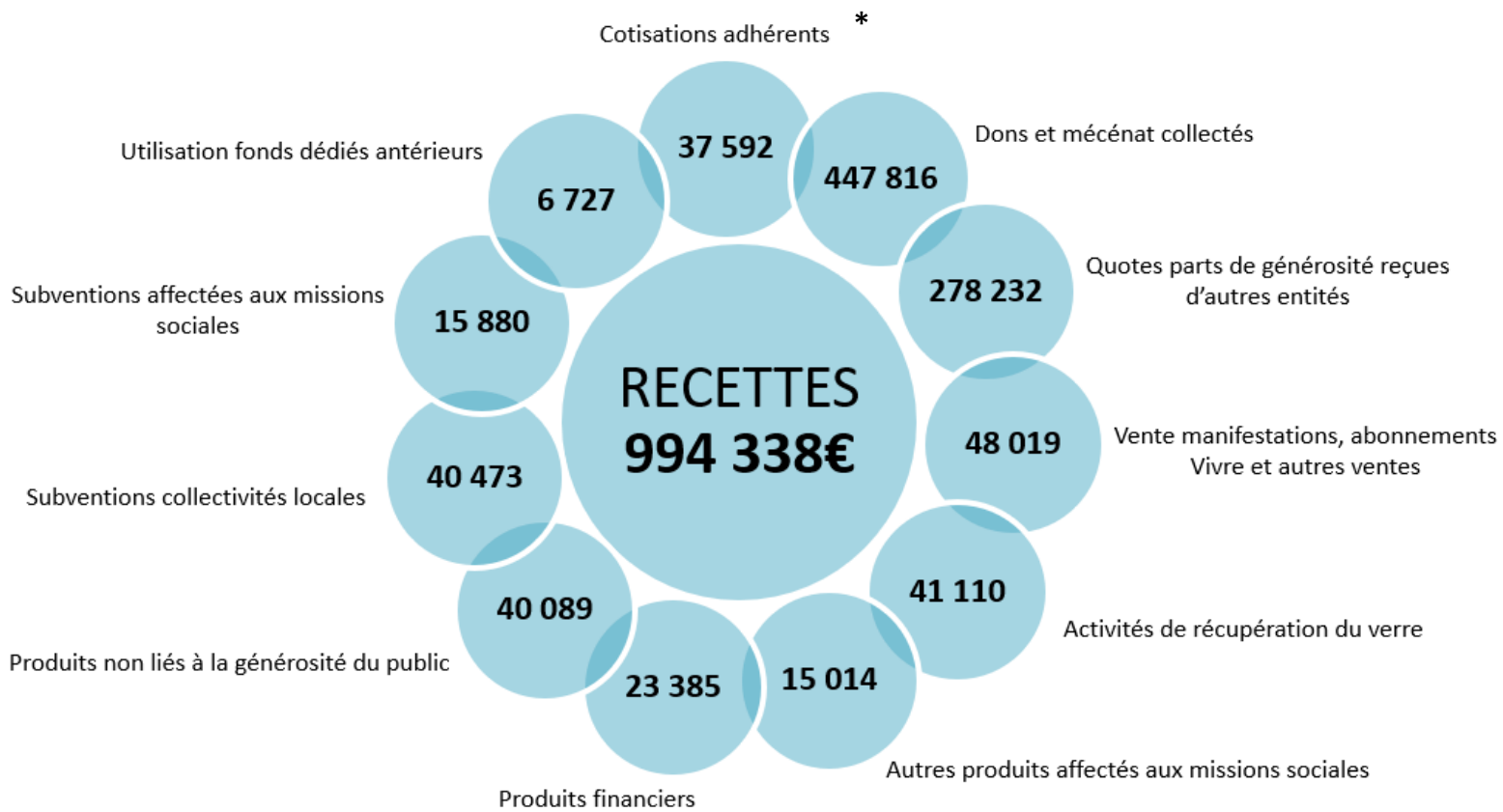

* Soit 4 699 adhérents.

77% des ressources proviennent de la générosité du public (adhésions, dons/mécénat et quotes-parts de générosité reçues d'autres entités).



VOLET FINANCIER

Où va l'argent ?

Actions en direction des personnes malades, des proches et des établissements de santé

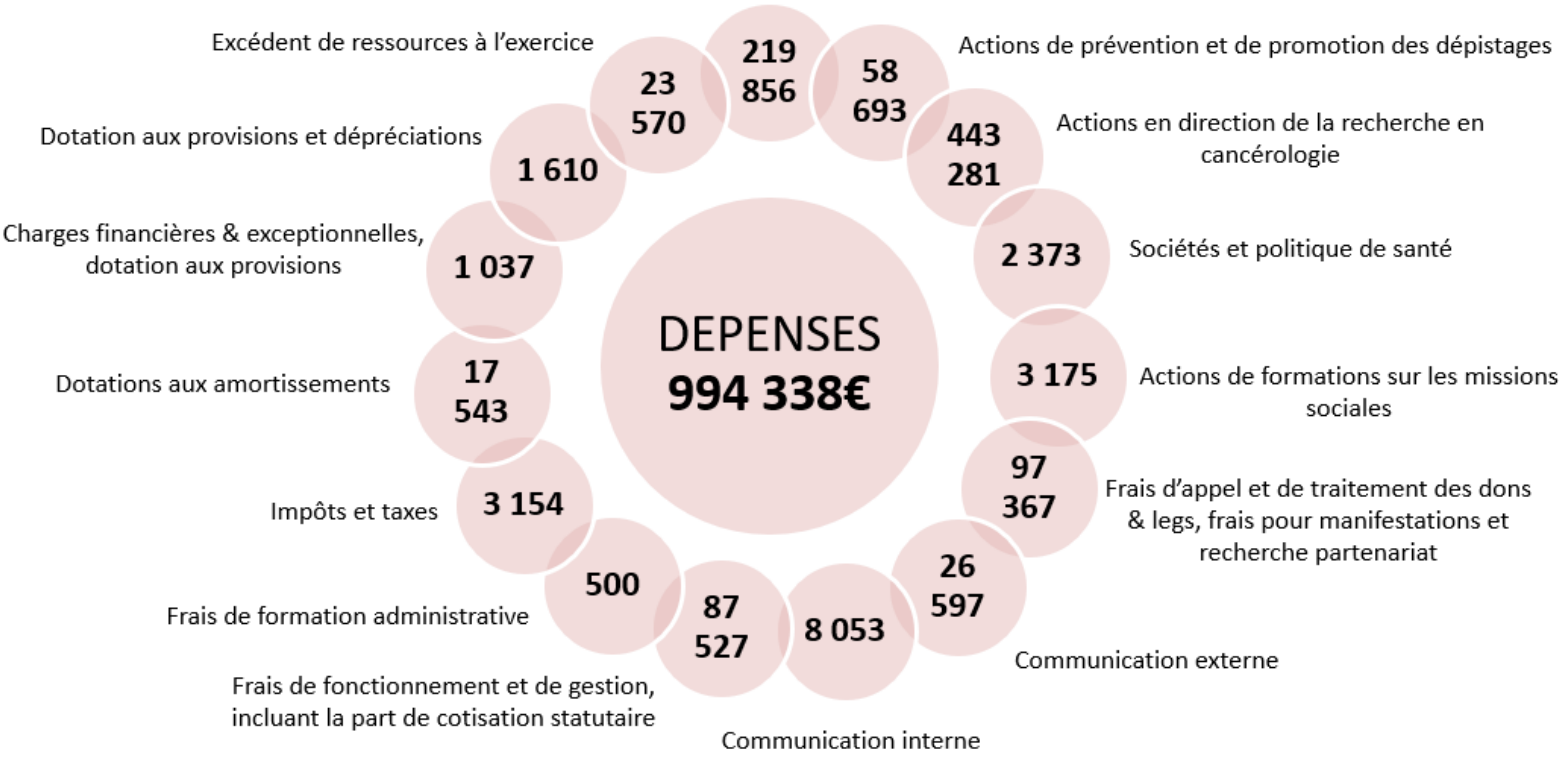

74,6% des ressources collectées ont servi à financer les missions sociales de l'Association (calcul basé sur le total des Emplois hors excédent de ressources et report en fonds dédiés).



VOLET SOUTIENS & PARTENARIATS

Appels à projet et subventions

Notre Association répond chaque année à des appels à projets afin d'obtenir des subventions visant à soutenir la réalisation de projets en lien avec nos missions sociales. Nous sollicitons également les municipalités afin d'obtenir des subvention de fonctionnement.



40 473€

Financeurs : Conseil Départemental et Mairies de la Savoie

Objet : subvention de fonctionnement pour nos missions sociales



14 330€

Financier : ARS Auvergne Rhône-Alpes

Objet : coordination du projet "Soins de support post-cancer",

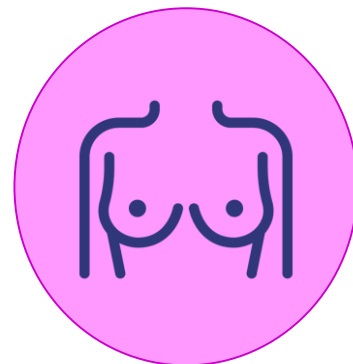

1 550€

Financier : CPAM de la Savoie
Objet : actions de prévention et de promotion du cancer du sein

Un grand MERCI pour leur soutien !!



VOLET SOUTIENS & PARTENARIATS

Partenariats issus de la collecte du verre

Notre Comité départemental bénéficie du soutien de plusieurs Communautés de Communes qui reversent une partie de la recette issue du recyclage du verre. Ce soutien est précieux car il contribue au financement de nos missions sociales.

Au total, le montant reversé à notre association au titre de la collecte du verre 2023 d'élève à **41 110,34€**.



13 685,76€



10 881,61€



9 383,60€



3 400€



1 527,56€



1 127,71€



1 104,10€

Un grand MERCI pour leur confiance !!



VOLET SOUTIENS & PARTENARIATS

Le soutien précieux de nos partenaires

Au niveau national, la Ligue dispose de partenariats fidèles et importants qui se déclinent à l'échelon local. Ces partenariats permettent notamment à notre Comité de lever des fonds afin de financer des projets spécifiques liés à la lutte contre les cancers.

Nous présentons ci-dessous 2 partenariats majeurs sur le département :



Depuis 20 ans, les centres E.Leclerc et leurs clients s'engagent auprès de la Ligue contre le cancer pour permettre aux chercheurs de se concentrer sur les spécificités des cancers des enfants, des adolescents et des jeunes adultes. Du 10 au 26 mars 2023, les clients payant en carte bancaire ont pu réaliser un don directement via le terminal de paiement en arrondissant leur panier à l'euro supérieur.

En Savoie, les magasins de Drumettaz-Clarafond, Chambéry et Aime-la-Plagne ont participé en 2023. 15 158,99€ ont été collectés au sein de ces 3 magasins, somme à laquelle s'ajoute l'abondement de 2 500€ du magasin de Drumettaz-Clarafond, soit un total de 17 658,99€.

Lors d'Octobre Rose, KIABI s'engage auprès de la Ligue contre le cancer à travers 2 types d'actions :

- Une collecte de dons en caisse auprès des clients, conduite par les magasins KIABI,
- Une opération de produit-partage sur une gamme d'articles.



En Savoie, les magasins de d'Aix-les-Bains, Albertville et Bassens se mobilisent à nos côtés depuis plusieurs années.

4 160,45€ ont été collectés auprès de ces 3 magasins en 2023.

Un grand MERCI à ces partenaires pour leur engagement fidèle et précieux!!



VOLET SOUTIENS & PARTENARIATS

Le maillage territorial, un élément indispensable dans la lutte contre le cancer

Notre association fait partie des instances suivantes :

- Comité de Pilotage du **3C** (Centre de Coordination en Cancérologie)
- Conseil d'Administration de la **Maison des Réseaux Santé de Savoie**
- Conseil d'Administration de **Rando Santé Savoie**
- Adhérente au **Pôle Santé des Hauts-de-Chambéry**
- Adhérente à la **CPTS Chambéry Agglo'**
- Participant au collectif Journée Nationale des Aidants porté par **Accueil Savoie Handicap**
- Participant au Groupe Prévention Santé des Jeunes de **l'IREPS**

Nous intervenons également régulièrement auprès des travailleurs sociaux, professionnels de Maisons de Santé Pluridisciplinaire, CPTS et associations... afin de présenter la Ligue contre le cancer et ses missions sociales.

POUR NOUS CONTACTER :



278, rue Nicolas Parent
73000 Chambéry



04 79 92 19 46



cd73@ligue-cancer.net



www.ligue-cancer.net/73-savoie



facebook.com/liguecontrecancer73/



[liguecontrecancer73](https://www.instagram.com/liguecontrecancer73)



SAVOIE